



## Projet d'installation de stockage de déchets inertes (ISDI), d'une station de transit et d'une installation de concassage- criblage mobile

*Communes : Mur-sur-Allier et Vertaizon (63)*

### Demande d'enregistrement

**P.J. n°8 – Avis des propriétaires sur la remise en état de l'installation**

# CARRIÈRE DU PUY-DE-MUR

SOE –CERM-3270  
Janvier 2023  
Complété – juin 2023



*Siège social :*  
28 bis rue du Cdt Chatinières  
82100 CASTELSARRASIN  
Tél : 05.63.04.43.81

*Agence :*  
16 B rue Pérignon  
31330 GRENADE  
Tél : 09.88.06.02.52

[www.soe-conseil.com](http://www.soe-conseil.com)

## **Avis des propriétaires sur la remise en état de l'installation**

### ***Vues obliques du projet de remise en état de l'exploitation***

Les figures ci-dessous présentent des vues obliques du réaménagement du site projeté.



*Aperçu de la remise en état en vue oblique depuis le nord du projet*



*Aperçu de la remise en état en vue oblique depuis le nord-ouest du projet*

### ***Plan de remise en état de l'exploitation***

Le plan de réaménagement du site, visé par les propriétaires des terrains, est présenté en pages suivantes. Il reprend la répartition spatiale prévisionnelle des milieux créés dans le cadre de la remise en état du site, tels que présentés avec les aperçus obliques précédemment.

# CARRIERE DE PUY DE MUR PUY D'ALLIER

## Esquisse de réaménagement

20/12/2022



Avis de la SCI COMBALIBOT :

Avis favorable

Avis défavorable

Autre avis :

Le Propriétaire :

*[Signature]*  
Fait à : La Chapelle  
Le 04.01.23

# CARRIERE DE PUY DE MUR PUY D'ALLIER

## Esquisse de réaménagement

20/12/2022

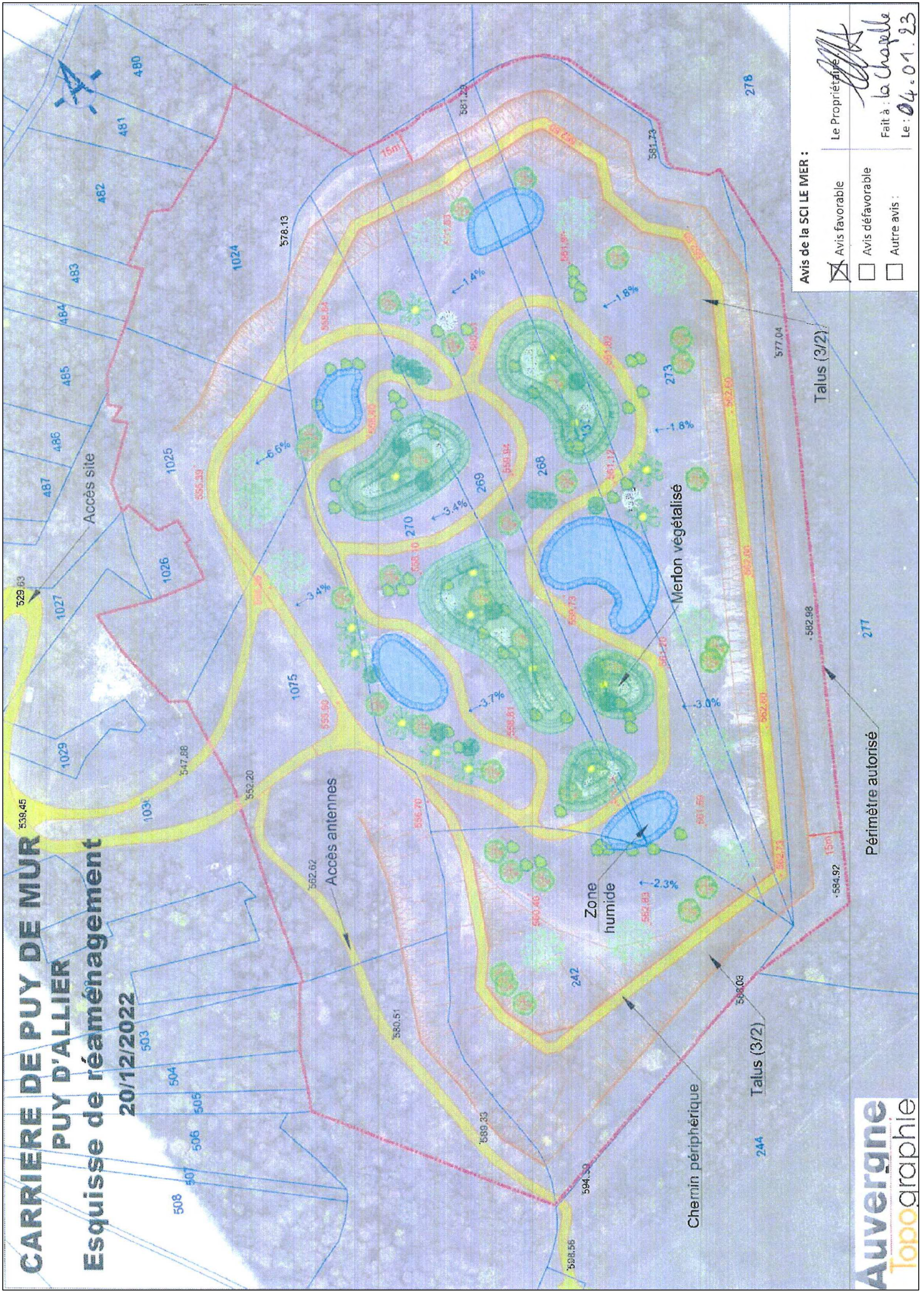

Avis de la SCI LE MER :

<input checked="" type="checkbox"/>	Avis favorable	Le Propriétaire
<input type="checkbox"/>	Avis défavorable	Fait à : la Chapelle
<input type="checkbox"/>	Autre avis :	Le : 04.01.23

**Auvergne**  
Topographie

# CARRIERE DE PUY DE MUR PUY D'ALLIER

## Esquisse de réaménagement

20/12/2022



Avis de la SCI LES MINES :

- Avis favorable
- Avis défavorable
- Autre avis :

Le Propriétaire  
Fait à : La Chapelle  
Le : 04.01.23

# CARRIERE DE PUY DE MUR PUY D'ALLIER

## Esquisse de réaménagement

20/12/2022



Avis de la SCI DALLET :

Avis favorable

Avis défavorable

Autre avis :

Le propriétaire :

Fait à :

Le :



## Projet d'installation de stockage de déchets inertes (ISDI), d'une station de transit et d'une installation de concassage- criblage mobile

---

**Communes :** Mur-sur-Allier et Vertaizon (63)

**Demande d'enregistrement**

**P.J. n°9 – Avis des maires sur la remise en état de l'installation**

# CARRIÈRE DU PUY-DE-MUR

SOE –CERM-3270

Janvier 2023

Complété – juin 2023



*Siège social :*  
28 bis rue du Cdt Chatinières  
82100 CASTELSARRASIN  
Tél : 05.63.04.43.81

*Agence :*  
16 B rue Pérignon  
31330 GRENADE  
Tél : 09.88.06.02.52

[www.soe-conseil.com](http://www.soe-conseil.com)

## **Avis des maires sur la remise en état de l'installation**

### ***Vues obliques du projet de remise en état de l'exploitation***

Les figures ci-dessous présentent des vues obliques du réaménagement du site projeté.



*Aperçu de la remise en état en vue oblique depuis le nord du projet*



*Aperçu de la remise en état en vue oblique depuis le nord-ouest du projet*

### ***Plan de remise en état de l'exploitation***

Le plan de réaménagement du site, visé par les maires de Mur-sur-Allier et Vertaizon, est présenté en pages suivantes. Il reprend la répartition spatiale prévisionnelle des milieux créés dans le cadre de la remise en état du site, tels que présentés avec les aperçus obliques précédemment.



# CARRIERE DE PUY DE MUR PUY D'ALLIER

## Esquisse de réaménagement

20/12/2022

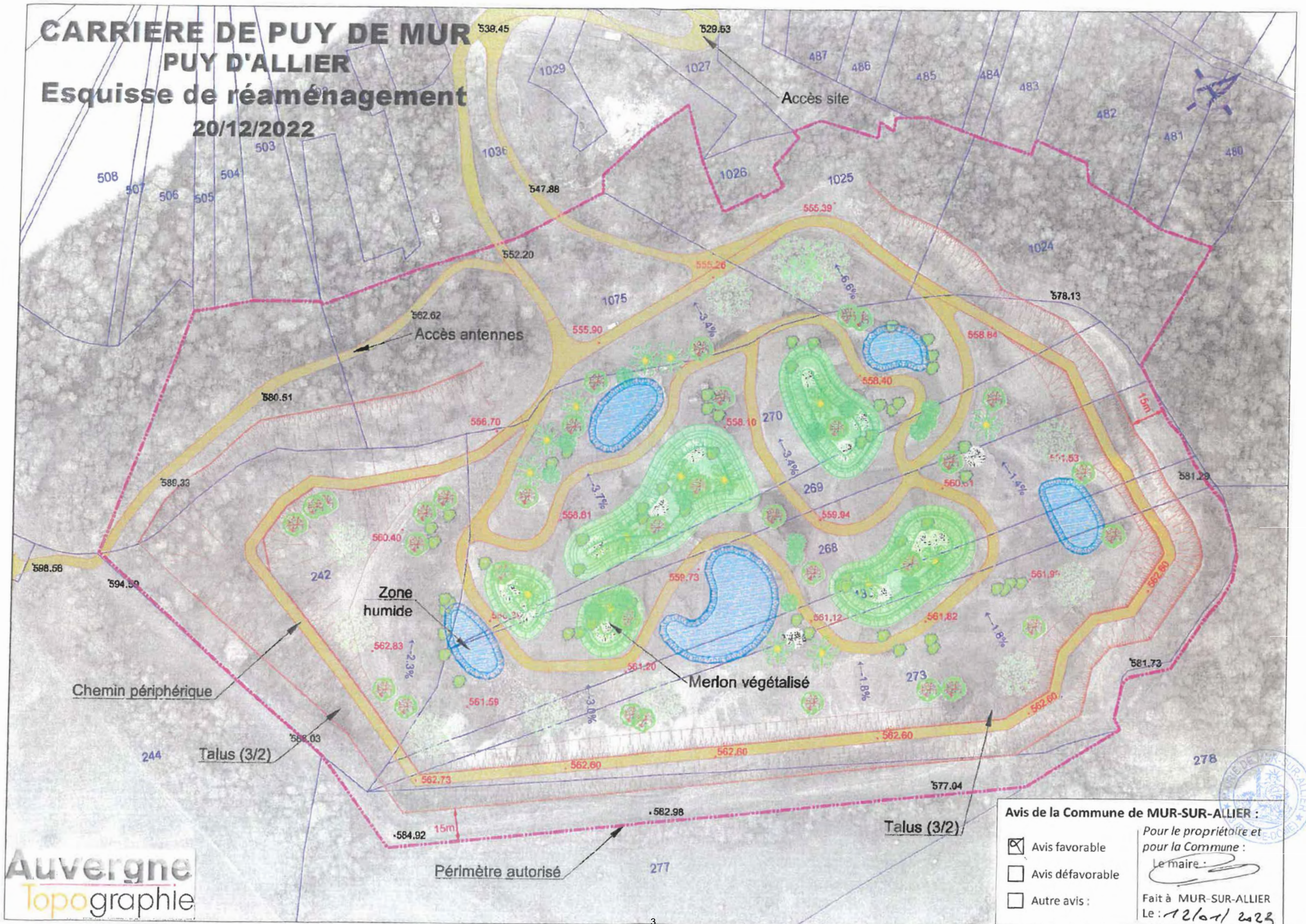

**Avis de la Commune de MUR-SUR-ALLIER :**

- Avis favorable
- Avis défavorable
- Autre avis :

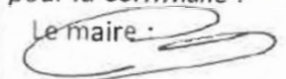
Pour le propriétaire et  
 pour la Commune :  
 Le maire :   
 Fait à MUR-SUR-ALLIER  
 Le : 12/01/2023

